

Ma commune : Wellin

Atelier multimédia de l'EPN de Wellin

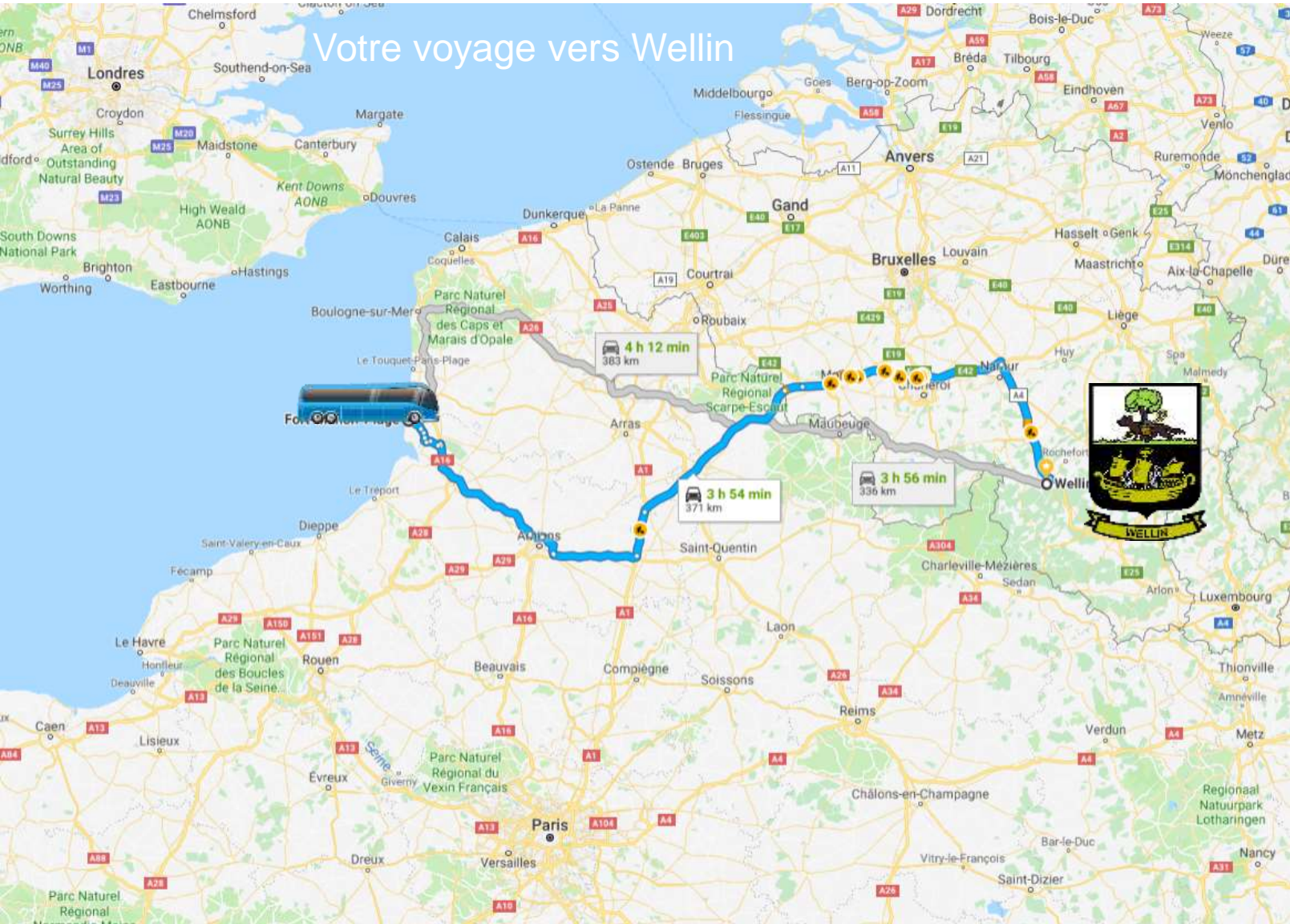

Votre voyage vers Wellin



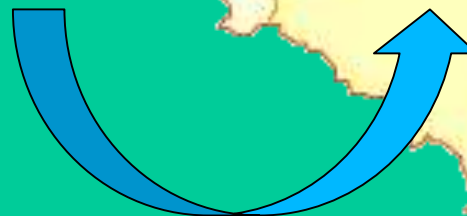



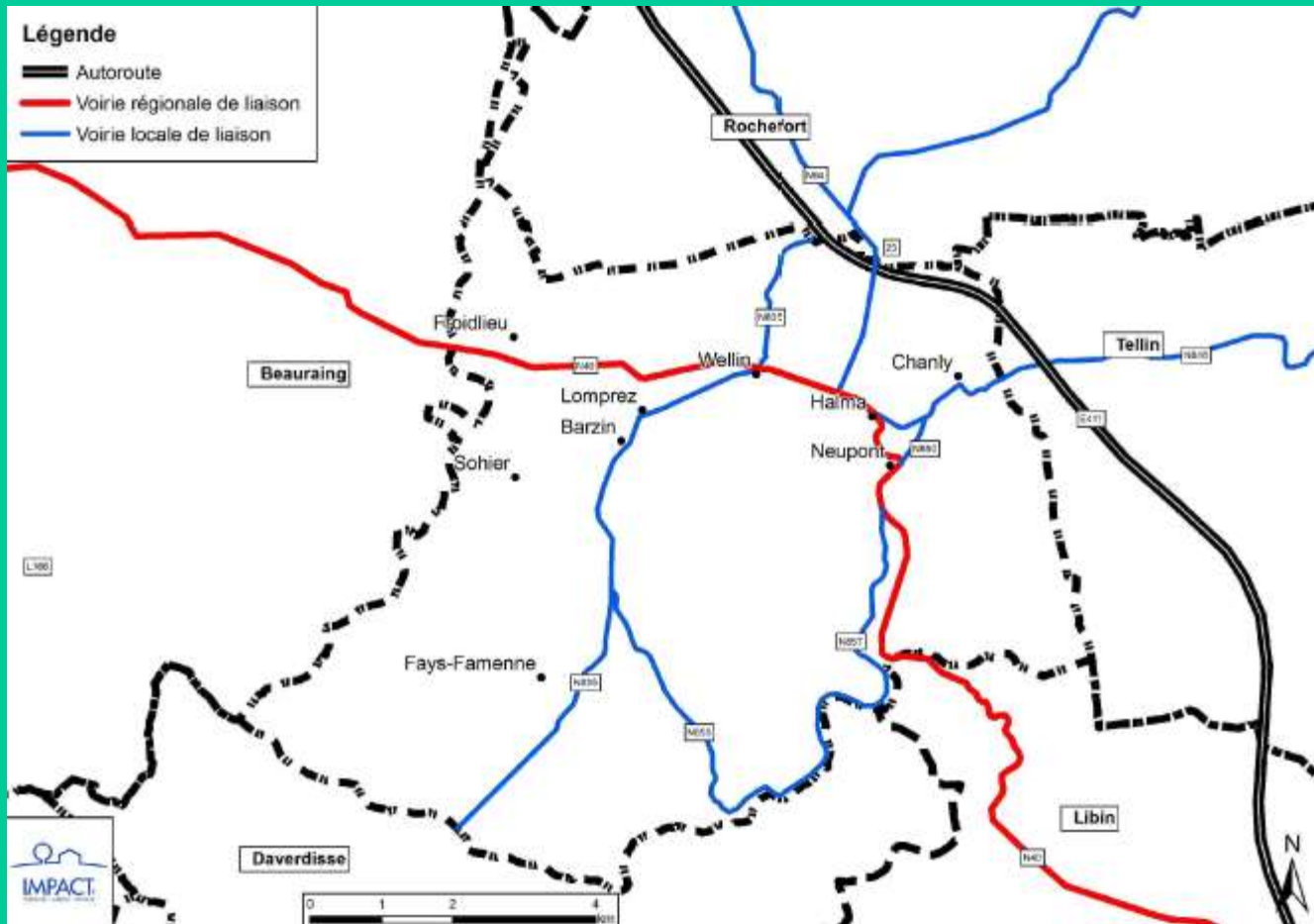

Wellin est un petit village de Famenne au Nord-Ouest de la province du Luxembourg. Il compte environ 3000 habitants répartis dans les 5 villages et 4 hameaux. Des traces écrites de 747 attestent de l'existence de ce petit village depuis bien longtemps. Cette commune principalement forestière et agricole est traversée par divers cours d'eau dont la Lesse. Deux carrières de pierres calcaires sont les industries dominantes de la localité située à 2 km à peine de la sortie 23 de l'autoroute. Il s'agit d'un excellent point de départ pour découvrir la nature et le riche patrimoine de cette région.

Wellin est un petit village de Famenne au Nord-Ouest de la province du Luxembourg.

Il compte 5 villages et 4 hameaux.

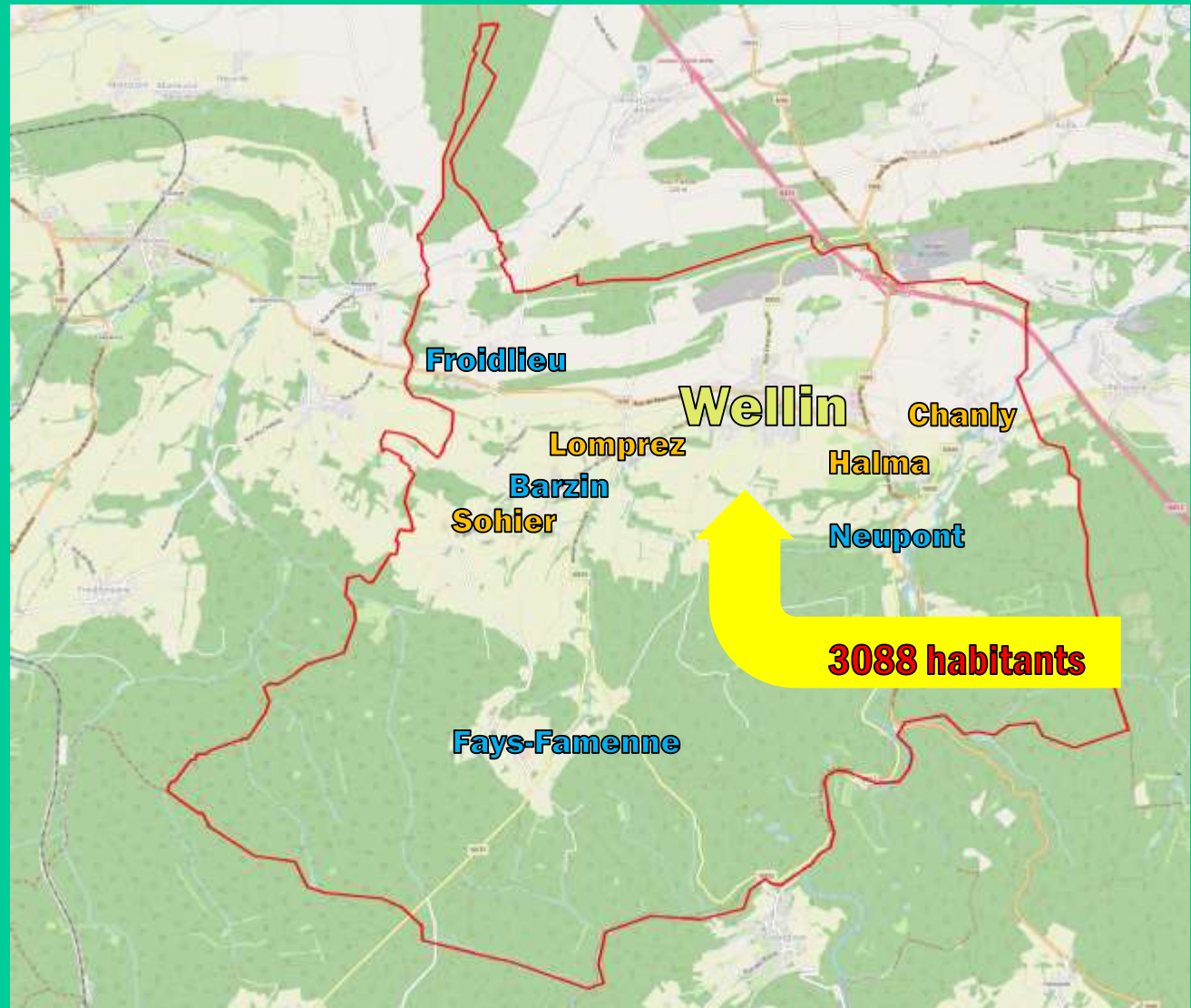

Wellin compte environ 3088 habitants répartis dans les villages.

Des traces écrites de 747 attestent de l'existence de ce petit village depuis bien longtemps

Superficie: 6751 ha



Occupation du sol

Légende

- Territoires artificialisés
- Territoires agricoles
- Forêts et milieux semi-naturels
- Zones humides
- Surfaces en eau
- Non classé

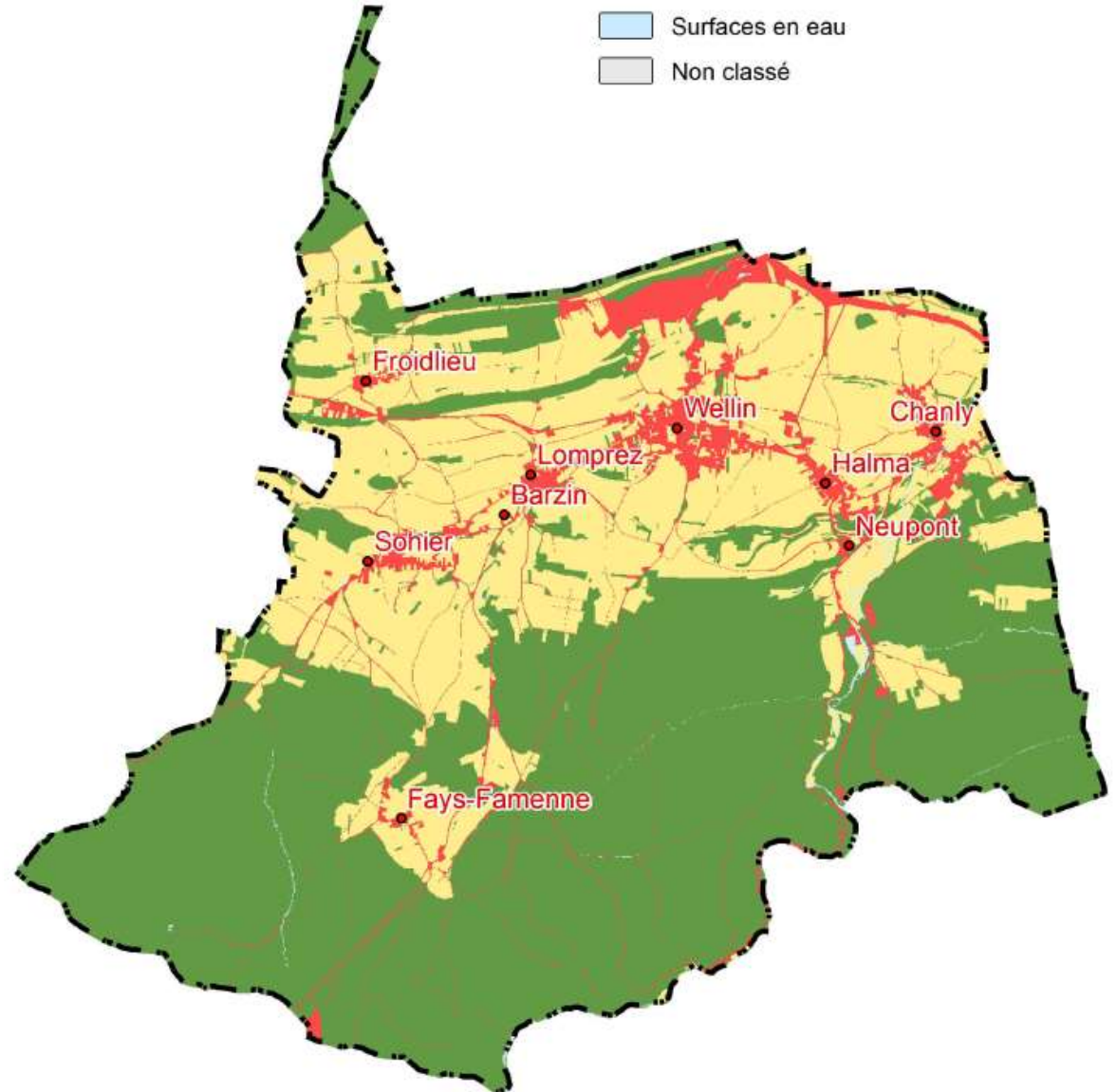

Cette commune principalement forestière et agricole est traversée par divers cours d'eau dont la Lesse.



Légende

— Cours d'eau

Bassin hydrographique

- La Lesse
- Almache
- Le Ry d'Ave
- La Wimbe
- La Lhomme

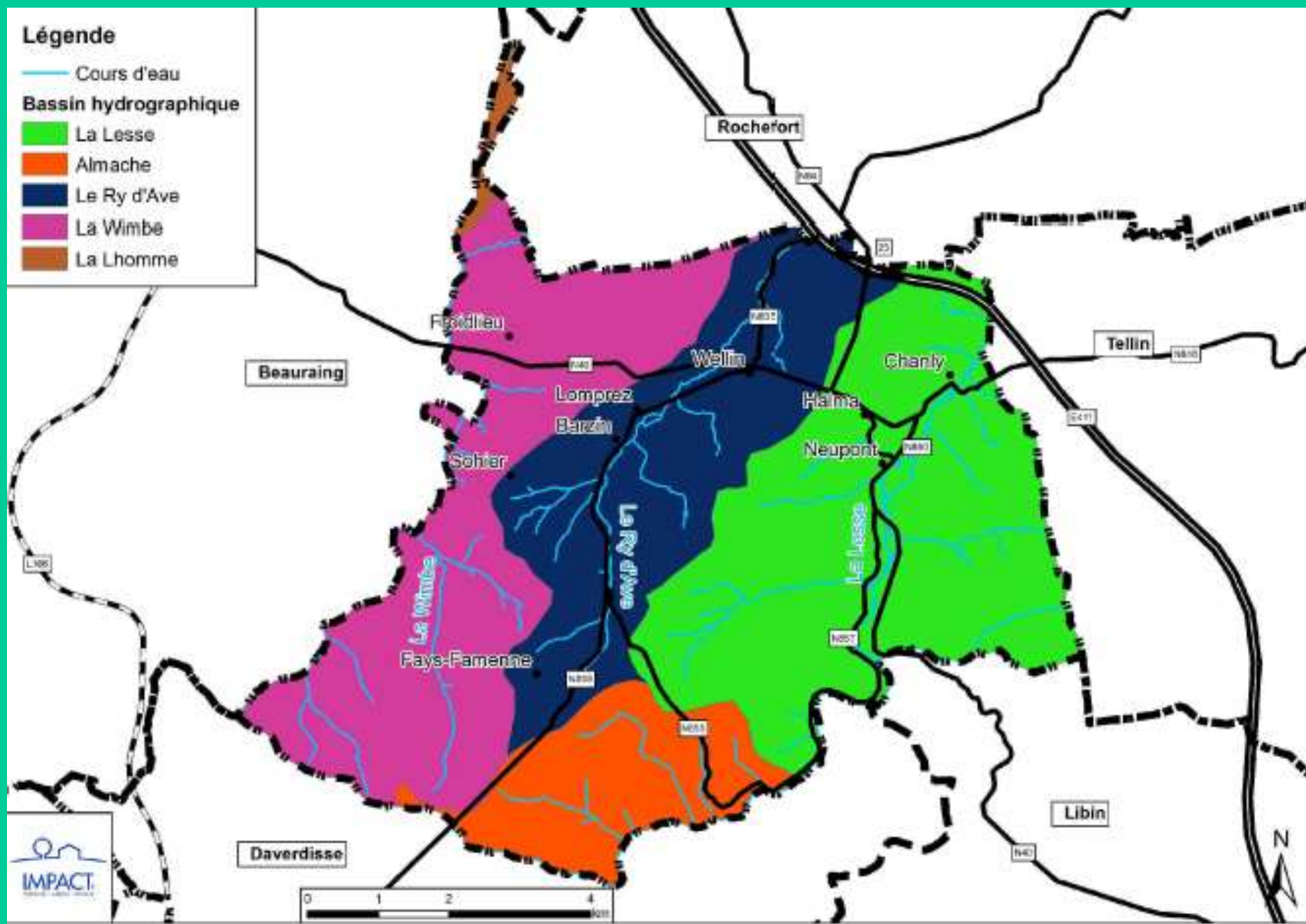

Rigole : petit filet d'eau sans importance.

Ru/ruisselet , Les rus, ris, rys et raus : tout petit ruisseau, de moins d'un mètre de large.

Ruisseau : petit cours d'eau pas très large, qui provient souvent d'un lac ou d'un étang.

Rivière : cours d'eau assez grand qui relie deux autres cours d'eau.

Fleuve : large cours d'eau qui se jette directement dans la mer.

Jeu de mots ?

Devinez quel animal crie ?

1

2

3

4

5

6

7

Devinez quel animal crie ?

1 Cerf

2 écureuil

3 renard

4 daim

5 hibou

6 chevreuil

7 chouette

Que pouvons-nous faire à Wellin ?

du vélo et du VTT



Du skateboard





De l'équitation comme notre
ancêtre Wandalino



Pêcher et se baigner

Pêcher

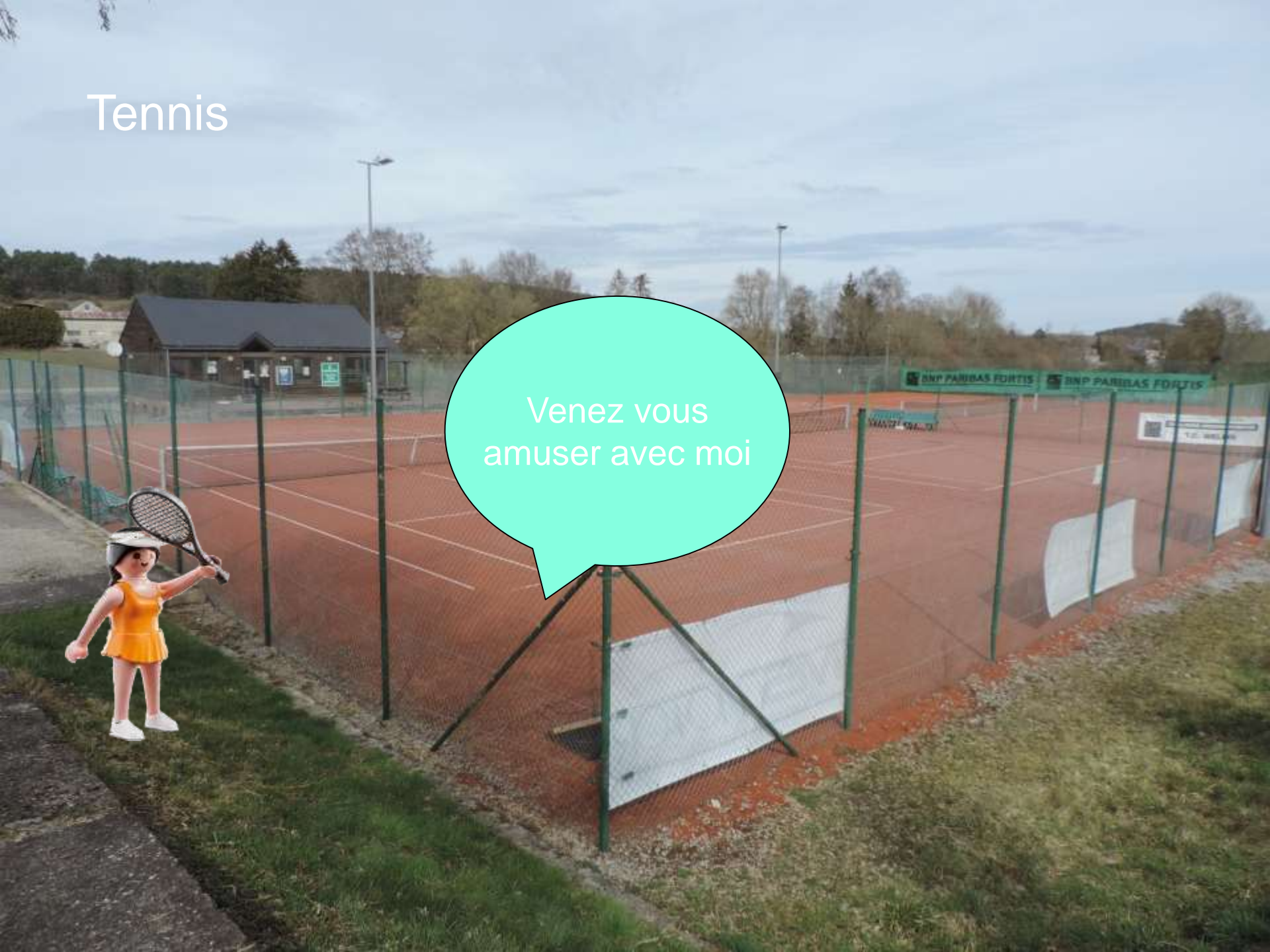

Tennis

A photograph of an outdoor tennis court with a reddish-brown surface. A green chain-link fence surrounds the court. In the background, there is a building with a dark roof and some trees. A cartoon character of a woman in a yellow tennis outfit and white shoes stands on the left, holding a tennis racket. A large, light blue speech bubble is positioned in the center of the court, containing the text "Venez vous amuser avec moi".

Venez vous
amuser avec moi



Foot



Hall sportif



Pétanque et pic-nic

1



2



3

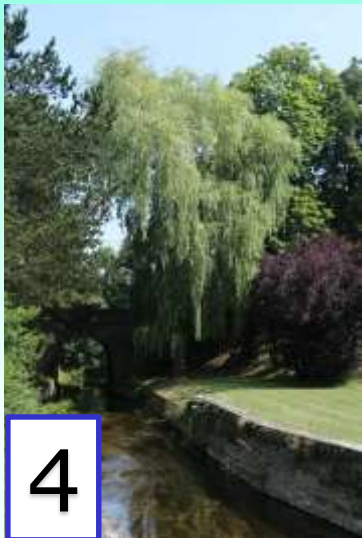

4



5



6

Chêne – hêtre – marronnier - sapin (épicéa) – saule pleureur - tilleul

La rivière

La Lesse



Les rus, ris, rys et raus









Le point culminant de la commune sur la route de Haut-Fays



Devinez quel animal crie ?

1

2

3

4

5

6

7

Devinez quel animal crie ?

1 Cerf

2 écureuil

3 renard

4 daim

5 hibou

6 chevreuil

7 chouette

Découvrir

Wellin



Découvrir

Wellin



Notre-Dame
Lieu dit, la Marlière



Hôtel de Ville
(Mairie)



Découvrir Halma



Halma



Halma



Se promener à Neupont



Se balader à Chanly



Lomprenz



Lomprenz, le moulin



Lomprez

Les remparts



Se promener à Sohier





Se promener à Fays



Se promener à Froidlieu



Ecrivez le nom de nos 5 villages et 4 hameaux



Se divertir

En février

Le week-end
de la bière
à Sohier

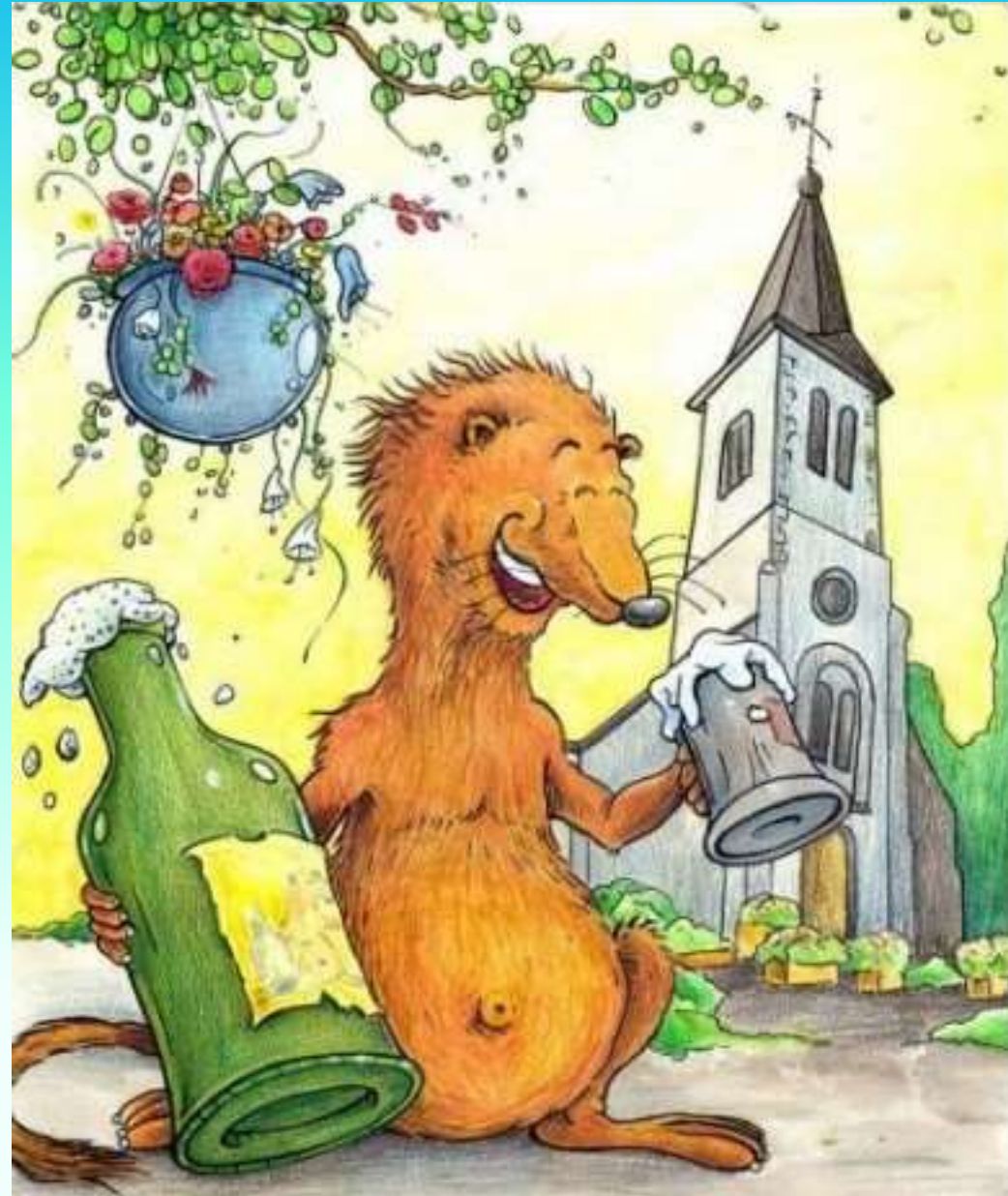

La foire aux vins à Lomprenz



en avril



Se divertir

En mars,

le carnaval



Les grands feux des villages



BIERES AU FUT
CHAPITEAU CHAUFFE
AMBIANCE MUSICALE
BARBECUE, CREPES, VIN CHAUD





Les fêtes de villages



Les événements sportifs





Se Cultiver



Se Cultiver



?

Si vous avez été attentifs,
quelle est la devise de notre
province du Luxembourg!

Merci pour votre attention

Réalisation lors de l'atelier multimédia de l'EPN :

Avec
Brigitte
Godelieve
Jacques
Monique
Thierry
Valérie

